

Nota : La contenance cadastrale d'une parcelle est l'indication communiquée par les services du cadastre. C'est une contenance graphique indicative.  
Nota : La superficie réelle est celle qui est calculée après bornage contradictoire. C'est la seule qui est garantie.

B n° 412  
M. Alexandre PEYRE

AB n° 413  
Propriété de M. et Mme ESTACHY Marc

Coordonnées points division		
MAT	X	Y
NO 475	1953744.18	4156883.03
NO 476	1953757.46	4156846.92
NO 477	1953767.62	4156874.26
NO 478	1953759.13	4156846.29
NO 479	1953758.04	4156843.36
NO 480	1953726.69	4156855.01
NO 481	1953720.75	4156860.45
NO 482	1953725.94	4156855.75
NO 483	1953725.95	4156856.79
NO 484	1953736.87	4156856.43
NO 485	1953744.40	4156883.63

Nota : Les règles et contraintes d'urbanisme applicables n'ont pas fait l'objet d'une étude sur ce présent plan et relèvent de la responsabilité du maître d'ouvrage.

Indice	mise à jour des numéros du cadastre	Objet	Archivé	Dossier	Date	Dessin	GE
2	23/9/22	220420	21/09/2022	ASR	ET		
1	23/9/22	220420	29/09/2022	CH	ET		

AB n° 427

Place des Ecoles

**TOULEMONDE BONTOUX**  
Géomètres Experts  
ORDRE DES GEOMETRES-EXPERTS  
GARANT D'UN CADRE DE VIE DURABLE

Un original de ce plan est conservé dans les archives du Géomètre-Expert. Il ne peut être modifié qu'avec son accord

04 93 51 37 22 - toulemonde.bontoux@geogap.fr  
> Quartier Micropolis - Bât ICS - Rue Belle Aureille  
> Résidence de l'Embrunais - 14, rue de la Liberté - 05200 EMBRUN  
> Hôtel d'Entreprises - Zone Craplet - Bât. 26 - 2 bis, avenue Ernest Pellotier - 04400 BARCELONNETTE

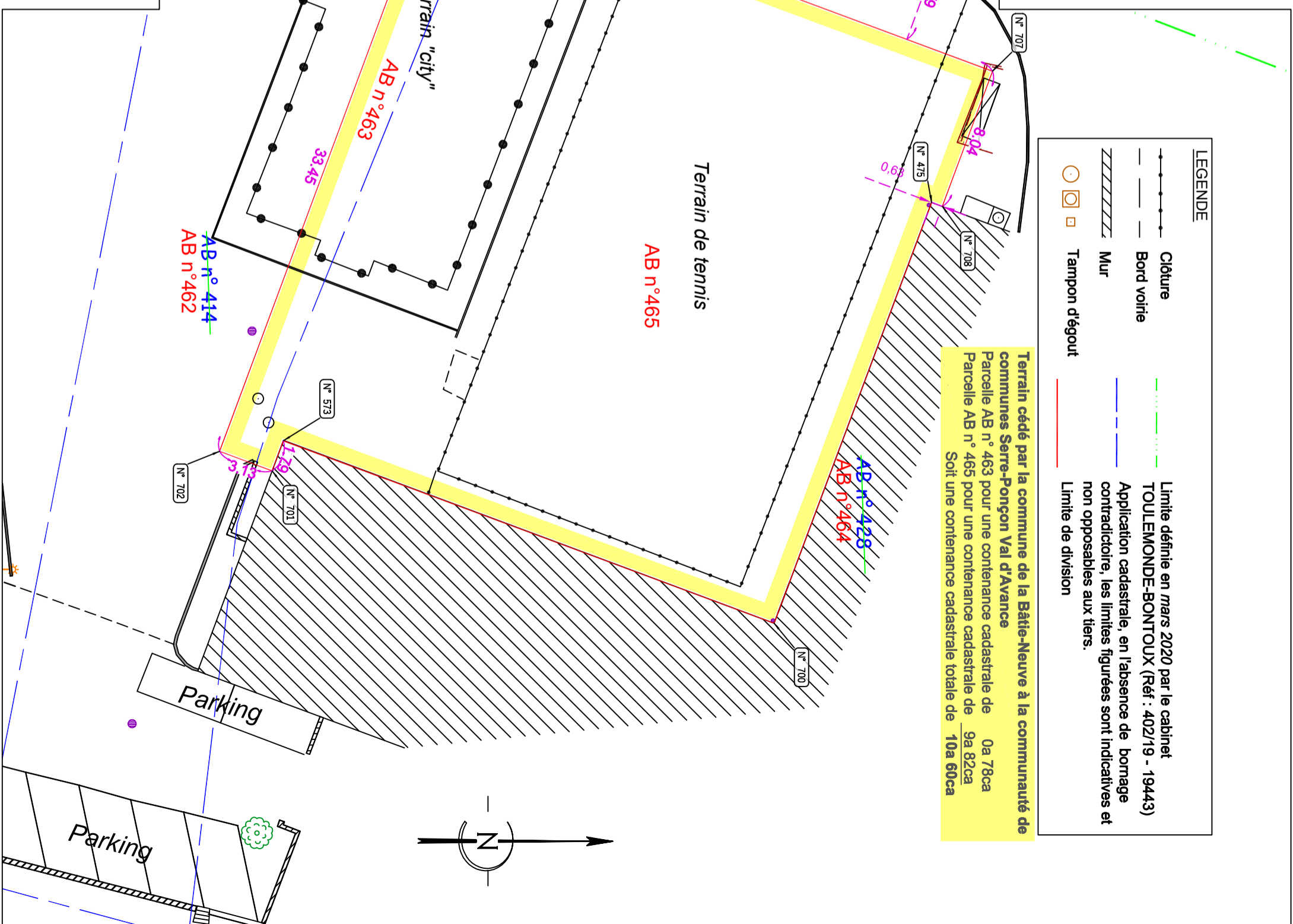

**LEGENDE**

- Clôture
- Bord voirie
- Mur
- Tampon d'égout

Limite définie en mars 2020 par le cabinet TOULEMONDE-BONTOUX (Réf : 402/19 - 19443)  
Application cadastrale, en l'absence de bornage contradictoire, les limites figurées sont indicatives et non opposables aux tiers.  
Limite de division

Terrain cédé par la commune de la Bâtie-Neuve à la communauté de communes Serre-Ponçon Val d'Avance  
Parcelle AB n° 463 pour une contenance cadastrale de 0a 78ca  
Parcelle AB n° 465 pour une contenance cadastrale de 9a 82ca  
Soit une contenance cadastrale totale de 10a 60ca